Niedriger Preis + hohe Leistung =

CLAAS-COLUMBUS

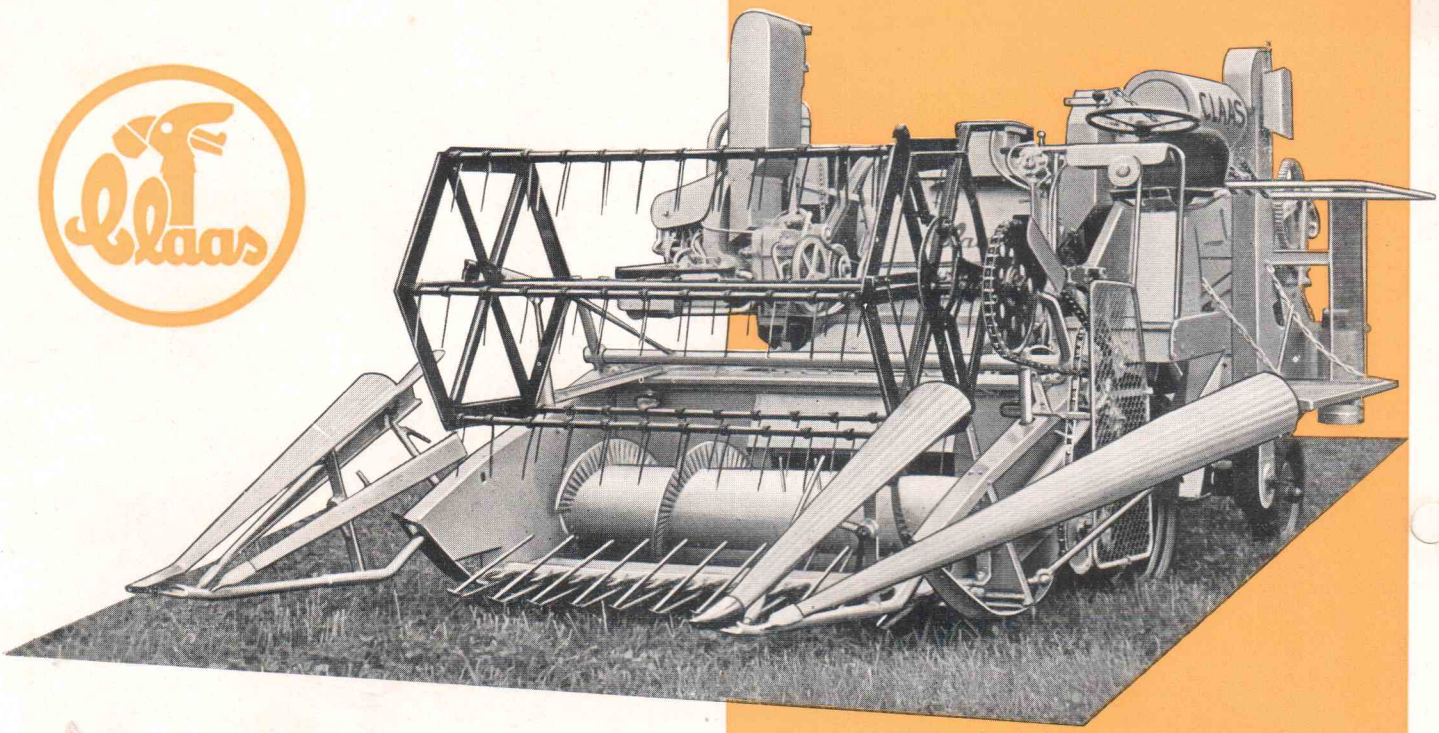

- ein Selbstfahrer mit 6 Fuß = 1,80 m Schnittbreite
- Schneidwerk gefedert zur automatischen Anpassung an Bodenunebenheiten
- Hydraulik zur Bedienung von Haspel, Schneidwerk und stufenloser Vorfahrt
- 800 mm breite Dreschtrommel
- Steinfangmulde zum Schutz gegen Beschädigung der Dreschwerkzeuge
- reichlich bemessene Schüttel- und Reinigungsorgane
- hochgelegener Absackstand zum wahlweisen Überladen oder Ablegen der vollen Säcke
- zweimal bindende Strohpresse mit breitem Preßkanal
- großvolumige Bereifung u. a.

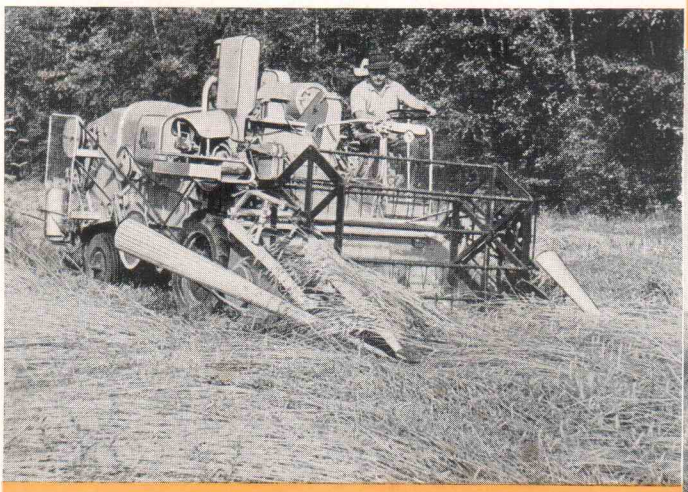

Schwierige Verhältnisse –

kein Problem für den „CLAAS-COLUMBUS"! Besonders beim Mähen von LAGERGETREIDE unter ungünstigen Bodenverhältnissen zeigt sich die Überlegenheit des durch Federn ausgewogenen Frontschneidwerkes, das sich selbsttätig allen Feldunebenheiten anpaßt. Schneidwerk und Pick-Up-Haspel werden bei der Aufnahme von Lagergetreide wirksam unterstützt durch die Zwangszuführung mittels Einzugswalze und Kettenschrägförderer. So ist es möglich, selbst völlig plattgewalzte, verunkrautete und gründurchwachsene Felder nahezu verlustlos abzuernten.

TECHNISCHE DATEN:

Motor: VW-Industriemotor 27 PS, luftgekühlt

Getriebe: Dreigang-Getriebe (3 Vorwärtsgänge, 1 Rückwärtsgang) mit Einscheiben-Trockenkupplung, Geschwindigkeit innerhalb der einzelnen Gänge hydraulisch stufenlos regelbar

Schneidwerk: Schnittbreite 1,80 m, hydraulisch verstellbar für Stoppelhöhe von 6—60 cm, Schneidwerk zur selbsttätigen Anpassung an Bodenunebenheiten durch Federn ausgewogen, 12 Ährenheber für Lagergetreide serienmäßig mitgeliefert

Haspel: gesteuerter Pick-Up-Haspel mit Federzinken, hydraulisch höhenverstellbar

Dreschtrommel: 450 mm ⌀, 800 mm breit, 6 Schlagleisten, Trommeldrehzahl durch Wechselräder von 620—1380 U/min verstellbar

Dreschkorb: mit Momentverstellung und vorgesetzter Steinfangmulde

Schüttler: dreiteiliger Hordenschüttler

Reinigung: 1. Reinigung: Druckwindreinigung mit verstellbarem Lamellensieb und auswechselbarem Untersieb (4 Untersiebe serienmäßig mitgeliefert)
2. Reinigung: Sortierzylinder mit Wechselsieb, ebenfalls 4 Siebe serienmäßig bei der Maschine, Sortierung in 3 Qualitäten

Strohpresse: organisch eingebaute zweimal bindende Schwingkolbenpresse mit 700 mm Kanalbreite, Bundgröße stufenlos einstellbar, Ballenbremse zur Regelung des Preßdruckes und als Überlastungsschutz (CLAAS-Patent)

Absackstand: auf der linken Seite der Maschine, zum wahlweisen Überladen oder Ablegen der vollen Säcke (Patent angem.)

Bereifung: vorn 9—24 AS, hinten 5,50—16 TF

Spurweite: vorn 1600 mm, hinten 1000 mm

Radstand: 2900 mm

Bremsen: mechanische Fußbremse (auch als Einzelradbremse wirkend), unabhängig davon mechanische Handbremse

Sicherheitskupplungen: Federbelastete Doppelscheiben-Sicherheitskupplungen gegen Überlastung an Haspel, Einzugswalze, Messerantrieb u. a. – Zahlreiche andere Sicherheitseinrichtungen

Gewicht des Mähdreschers: ca. 2100 kg

Gewicht der Strohpresse: ca. 310 kg

Maße: In Arbeitsstellung: Länge 8700 mm, Breite 2800 mm, Höhe 2450 mm
In Transportstellung: Länge 7050 mm, Breite 2350 mm, Höhe 2680 mm

Leistung: Im Mähdrusch je nach Fruchtart und Bestand bis 30 Ztr. (1500 kg) marktfertig gereinigtes Korn

Technische Angaben, Maße und Gewichte sind unverbindlich – Konstruktionsänderungen vorbehalten

»CLAAS-COLUMBUS«

Der neueste CLAAS-PATENT-Mähdrescher

Die große europäische Marke

- CLAAS-COLUMBUS
- CLAAS-EUROPA
- CLAAS-HUCKEPACK
- CLAAS-SELBSTFAHRER SF
- CLAAS-SUPER JUNIOR
- CLAAS-SUPER 500
- CLAAS-SUPER AUTOMATIC

das vollständigste Mähdrescher-Bauprogramm aus Deutschlands ältester u. größter Mähdrescher-Spezialfabrik

CLAAS-Mähdrescherwerke - 92 500 m² Werkshallen

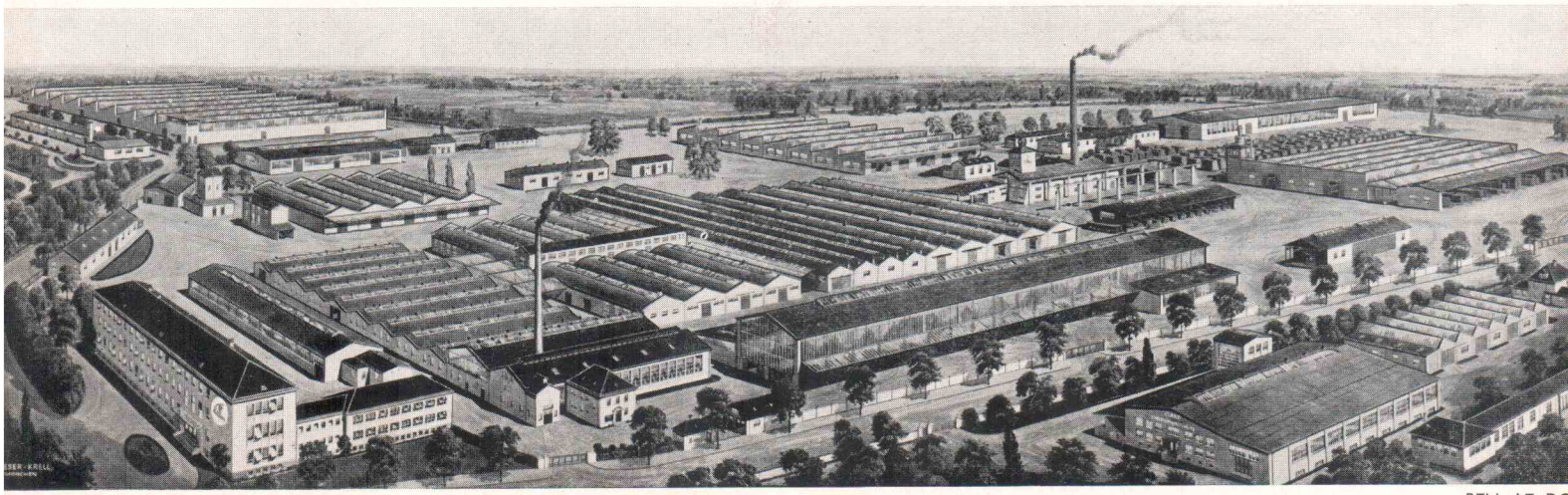

BTN. AT. DC

GEBR. CLAAS · MASCHINENFABRIK GMBH · HARSEWINKEL / WESTF.